

# Kurzanleitung

# 2WIN Druckersoftware

## I. Kompatibilität / Systemvoraussetzungen 2WIN Videorefraktor

### Kompatible Betriebssysteme und Systemvoraussetzungen

Die Druckersoftware PDF Copy ist kompatibel mit folgenden Betriebssystemen:

Microsoft® Windows® 7, 32 Bit / 64 Bit

Microsoft® Windows® 8, 32 Bit / 64 Bit

Microsoft® Windows® 10, 32 Bit / 64 Bit

**Vor der Installation muss die aktuelle Version des Adobe Reader installiert werden.**

**Vor der Installation sollte die 2WIN mit einem vorhandenen WIFI Netzwerk**

**verbunden werden, um die hier beschriebene WIFI Funktion nutzen zu können.**

**Wie Sie die 2WIN mit einem WLAN Netzwerk verbinden können, entnehmen Sie bitte der Gebrauchsanleitung der 2WIN ab Seite 63.**

## II. Installation 2WIN Videorefraktor

### USB Stick

Bitte stecken Sie den USB Stick in einen freien USB Port Ihres PC. Wenn die AutoPlay Funktion aktiviert ist erscheint folgender Bildschirm:

**Kopieren Sie den Inhalt des USB Stick in das Verzeichnis „C“ Ihres PC.**

(Wir empfehlen die AutoPlay-Funktion im Anschluss zu deaktivieren)

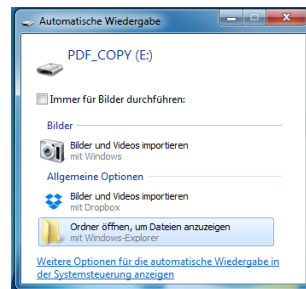

### Ordner öffnen

Klicken Sie im Explorer auf den Ordner PDF Copy und öffnen diesen.



### Software starten

Klicken Sie auf die Anwendung PDF Copy um die Software zu starten.

Es erscheint eine Meldung, dass Sie die Software noch konfigurieren müssen.

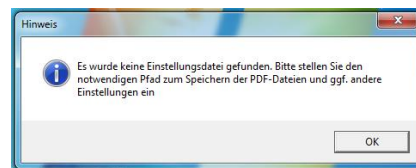

### Konfigurieren

Das Symbol der Anwendung ist nun neben der Windows Uhr in der rechten unteren Bildschirmecke verschwunden. Klicken Sie mit der rechten Maustaste auf das schwarze rechteckige Symbol, dann auf „Öffnen“, um die Anwendung zu konfigurieren.



### Passen Sie die Software Ihren Bedürfnissen an.

Wählen Sie einen Speicherort für die Daten aus. Klicken Sie hierzu auf **Durchsuchen** - (diese Eingabe ist erforderlich).

Aktivieren Sie die Funktion - **Dokument nach erfolgreichem Kopieren vom Wechseldatenträger löschen** - (das Aktivieren ist erforderlich).

Um die Daten über ein vorhandenes WIFI Netzwerk zu übertragen, aktivieren Sie die Funktion **Abruf über sFTP**.

Geben Sie die der 2WIN zugewiesene IP Adresse oder den Hostnamen ein - (optional um die WIFI Funktion zu nutzen, bei deaktivierter Funktion ist die Übertragung nur per USB Kabel möglich).

Das Standard Passwort der 2WIN lautet **adaptica**.

Stellen Sie die Autoprint-Funktion ein - (optional).

Aktivieren Sie die Funktion - **Programm beim Starten von Windows automatisch ausführen** - (das Aktivieren ist erforderlich).

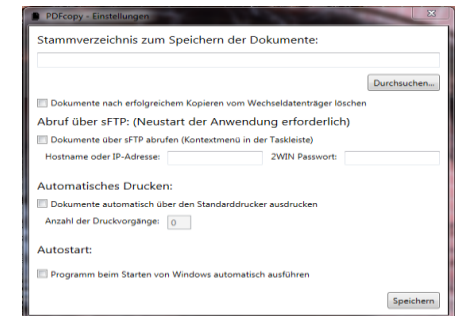

## III. Bedienung 2WIN Videorefraktor

### Vorbereitung zur Messung

Führen Sie mit der 2WIN wie gewohnt eine Messung durch.

Nach erfolgter Messung drücken Sie den Printknopf an der 2WIN. Auf dem Display erscheint folgende Meldung.



## Übertragen der Daten per USB Kabel

Verbinden Sie die 2WIN über das USB Kabel mit Ihrem PC.

Nun startet automatisch die Anwendung **PDF Copy** und Sie können die Patientendaten eingeben.

oder

## Übertragen der Daten per WIFI Netzwerk

Klicken Sie mit der rechten Maustaste auf das schwarze rechteckige Symbol in der Taskbar, um die Anwendung zu öffnen.

Klicken Sie dann auf „**Einlesen via WLAN**“ Nun startet automatisch die Anwendung **PDF Copy** und Sie können die Patientendaten eingeben.

## Eingabe der Patientendaten

Geben Sie die Patientendaten in dem geöffneten Fenster ein.

Wählen Sie das Geburtsdatum entweder über das Kontextmenü aus oder geben Sie es per Hand ein.

## Daten importieren

Nach erfolgter Eingabe klicken Sie auf „**Fertig**“. Nun wird die PDF automatisch erzeugt.

## Abschluss

Ein Pop Up Fenster zeigt Ihnen das erfolgreiche Erstellen der PDF Datei am rechten unteren Bildschirmrand an. Die erzeugte PDF Datei liegt nun in dem von Ihnen konfigurierten Ordner.

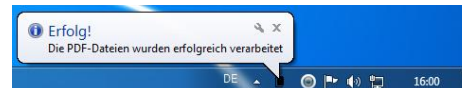
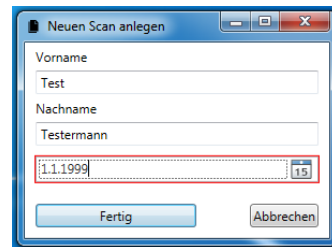
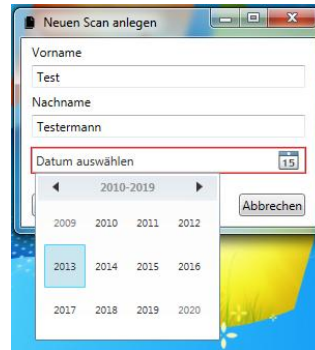
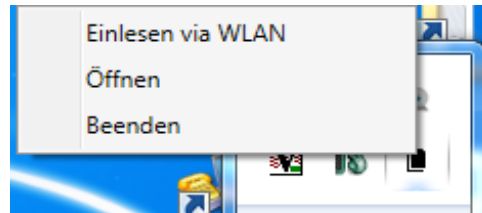

## IV. Anpassung der Signatur

## 2WIN Videorefraktor

### Adresszeile anlegen

Bearbeiten Sie die Textdatei „**printoutPersonalData**“ (Die Datei ist auf der SD Karte der 2WIN gespeichert und kann dort mit z. B. dem Windows Editor bearbeitet werden).

Geben Sie hier Ihre Praxisadresse ein.

**Beachten Sie bitte:** Die Eingabe von Umlauten und dem „ß“ ist nicht möglich.

### Logo anpassen

Sie können das Logo unterhalb der PDF Datei an Ihre Bedürfnisse anpassen.

Erstellen Sie eine png. Datei mit den Abmessungen 933 x 289 px und fügen diese als „**signatur.png**“ in den Ordner PDF Copy ein.

Exam Report 2WIN

Patient name: Test Testermann Exam Date: Mon Nov 24, 2014 16:37  
Date of birth: 01.01.1999 Exam Nr: 373 Quick Mode

Sph	Cyl	Ax	Sph	Cyl	Ax
-0.50	-1.25	145°	0.00	-0.50	7°

SE: -1.12 Reliability: 9 SE: -0.25 Reliability: 9

Info: Pupil Size: 5.6 mm Gaze: 7.8° ← 5.7° ↑ Pupil Size: 5.6 mm Gaze: 5.4° → 6.8° ↑ Pupil Distance: 62 mm Head Tilt: -3.4°

Criteria for:	0-1yrs	OK	NOT OK	Outcome
Hyperopia	Sph<-3.0D	█	█	✓
Myopia	Sph>2.0	█	█	✓
Astigmatism	Cyl>2.0D	█	█	✓
Anisometropia	DIF>1.0D	█	█	✓
Anisocoria	DIF>1mm	█	█	✓
Gaze	<-4°	█	█	✗

Dr's signature: Screening Result: Refer

Adaptica www.2winforvision.com



Vertriebsgesellschaft für medizintechnische Produkte mbH

Heidsieker Heide 90 | 33739 Bielefeld  
Fon: 05206 6031-0 | Fax: 05206 6031-11  
info@eyenovation.de | www.eyenovation.de

www.EyeNOVATION.de